



Barri a barri

Peramàs - Esmandies



SECCIÓ ESPECIAL INCLOSA A:



MATARÓ i MARESME

Any XXXVII ■ Del 2 al 8 de novembre de 2018 ■ www.totmataro.cat

Grup de comunicació eltot.cat



tot MATARÓ.CAT

 portalmataro.com

FOSBURY
LA REVISTA DE TOT L'ALTRE ESPORT

TOT ESPORT.CAT
XARXA DE WEBS ESPORTIVES DE CATALUNYA



Barri a barri

Peramàs - Esmandies



La ronda O'Donnell, el gran vial de Peramàs-Esmandies

Daniel Ferrer

Illa residencial i tranquil·la

Peramàs-Esmandies és un dels barris on costa més trobar pisos: la ubicació i l'ambient són molt valorats

1

IMMO NOVA

Agencia inmobiliaria especialista en Mataró

Más de 15 años nos avalan...

*Formación y
profesionalidad...*

Camí del Mig, 20 - MATARÓ • Telf. 93 536 33 74
www.immo-nova.es info@immo-nova.es

"Molt tranquil" és la resposta quasi unànime quan es pregunta als veïns de Peramàs-Esmandies pel seu barri. També és la formulació adjectiva més trobada en els pocs pisos que s'hi venen o s'hi lloguen. Sovint el mercat immobiliari és



**Assumpta
(veïna)**

"En aquest barri s'hi viu molt bé. Té bons accessos a punts d'interès, sortida ràpida a l'autopista i ets tan a prop del centre com de fora la ciutat"

un bon barem per analitzar la cointegració d'una zona de la ciutat, i trobar pis o casa a Peramàs és realment complicat. L'Assumpta, que hi viu, explica: "D'aquí la gent no vol marxar. Molts pisos són de fills de gent que ja hi vivia i això li dona el caràcter familiar que té aquest barri".

Mitjana d'edat elevada

Aquesta permanència al barri és manifesta i se sustentava, també, en les estadístiques.



Unes obres que han alterat l'ordre

Les obres

Situat pràcticament a la falda de Cerdanyola, Peramàs-Esmandies és un dels barris més afectats per les obres de canalització d'aigües que es deriven del nou dipòsit de la ronda Bellavista i la seva connectivitat amb la xarxa general de la ciutat. Ara aquestes obres, de gran afectació viària, tallen l'avinguda Puig i Cadafalch però fins fa pocs dies van tallar la circulació de la ronda O'Donnell, el gran vial que és columna vertebral del barri. Les afectacions de les obres han estat el gran tema de conversa dels veïns les darreres setmanes.

Peramàs-Esmandies és un barri eminentment residencial –amb un teixit comercial força perenne, per cert– que passa per ser el que té una mitjana d'edat més alta dels seus habitants. Les últimes dades de l'estudi de població li donen una mitjana d'edat de 46,14 anys, més de 5 per sobre la mitjana.

Mirant el mapa de Mataró, Peramàs és un enclavament entre tres grans barris: Cerdanyola, l'Eixample i –tot i que més petit– el Pla d'en Boet. Té una trama urbanística consolidada i una disposició d'espais públics més equilibrada que altres barris. Un pot petit amb bona confitura.

Excelencia en
nuestros
servicios



Tenemos el
hogar de sus
sueños

Asesoramiento y
seguridad



Estamos a su lado
en todo el proceso



IMMO NOVA

Buscamos lo mejor
para usted

Compromiso y garantía



L'activista i mestre matoroní Pep Sivilla, veí de Peramàs, mort al juliol

Arxiu Tot Mataró

La plaça Pep Sivilla

Diferents entitats, amb l'AV del barri al capdavant, demanen que la zona de Can Civit porti el nom de l'activista

■ L'espai que ocupava l'edifici de Can Civit, a la ronda O'Donnell, va ser reclamat per al barri durant anys i, finalment, arranjat l'any passat. Aquest mateix 2018

es va fer la inauguració d'una plaça que ara podria rebre el nom del mestre matoroní Pep Sivilla, mort aquest any. Això serà així si des de l'Ajuntament i la Comissió del



La plaça ja tenia nom

Els mateixos promotors de la iniciativa reconeixen en la seva exposició que anteriorment havien demanat un altre nom però volen que es consideri el de Pep Sivilla



AULA DE MÚSICA
Masafrets

**Música
per a
tothom!**

• Nens • Joves • Adults • Gent Gran

Informa't: www.aulamasafrets.com

Carrer Arnau Palau 3 - 937 586 493



2

Alart
perruquers
home - dona - centre d'estètica integral

Cavitació modulada, per a una lipoescultura eficaç i segura, tecnologia ecibém no invasiva.

T.935 362 590 · Rda. O'Donnell 54 · Mataró



3

CENTRE SPERITSÀ
Centre holístic en teràpies manuals

**MÉS DE
15 ANYS
D'EXPERIÈNCIA**

**PROGRAMA
ESPORT**

**PROGRAMA
EMOCIONAL**

**PROGRAMA
BELLESA**

**PROGRAMA
CORPORE SANO**

INFORMA'T!

Avda. Puig i Cadafalch 21, Mataró
Hores convingudes: 607 472 881
Centre Speritsà

4



La plaça que demanen que porti el seu nom, on hi havia pintures Civit

Fotografia

Nomenclàtor s'opta per escoltar la demanda que, en aquest sentit, els han adreçat diferents entitats. Un grup es va organitzar arran de la defunció de Sivilla per retre-li homenatge i una de les idees que va sorgir va ser la de dedicar el nom de la plaça al mestre i activista social. Fins i tot s'han recollit signatures a favor de la proposta.

Pep Sivilla

Sivilla va morir al juliol als 65 anys. Llicenciat en periodisme, durant molts anys, va exercir la docència a l'escola Germanes Bartomeu i va ser director del CEIP Joan Coromines. L'any 1992 va presidir la Federació d'Associacions de Veïns de Mataró. L'any 1995 va

passar de l'associació de veïns del Centre a la de Peramàs-Esmandies. Al cap de dos anys ja estava dins de la junta de l'entitat. Poc després va ocupar el càrrec de vicepresident i, finalment, l'any 2000 va agafar les regnes de l'associació veïnal com a president, càrrec que va ocupar durant vuit anys, dues legislatures consecutives.

MOTORCOLL

Serveis per l'automòbil



MECÀNICA



ELECTRICITAT



PNEUMÀTICS



DIAGNOSI



MANTENIMENT



CLIMATITZACIÓ



PRE ITV I ITV

EQUILIBRAT

T. 937 571 800

Pl. Catalunya 5 · Mataró

5

Celler "La Senieta"



Caves, olis, vins en garrafa a granel i embotellats...

Productes de la terra, vi ranci, vermut, olives...

Directe del productor

NOVA ADREÇA: Joan Larrea, 3, Mataró
677 57 57 27 jordicarim@hotmail.com

6

GARBER ASSEGUANCES, S.L.

Kiku Garcia Bertran



MAPFRE

Rda. O'Donnell, 14 - 16, Mataró

T 937 991 000 · gfranc3@mapfre.com

7



Carles Noé, el responsable de la Granja Montse

Arxiu 

"De ben petit em van inculcar que havia d'estimar el barri"

Carles Noé és el responsable de la Granja Montse, amb més de 30 anys d'història a Peramàs-Esmandies



MENÚ DIARI

10'95€

- CAFETERIA VINTAGE
- RESTAURANT
- CUINA CASOLANA
- ESMORZARS I BERENARS
- PASTISSOS ARTESANS
- CREPES I GOFRES

**TAMBÉ TORRONS
i NEULES ARTESANES**



Ronda O'Donell, 3 · Mataró | Obert 365 dies · de 7 a 21h | Reserves: 935 364 107

■ Ets responsable d'un dels establiments més coneguts del barri. Com definiries Peramàs-Esmandies?

És un barri molt treballador i amb molt de potencial. Molta diversitat cultural i intel·lectual. Peramàs-Esmandies té ganes de fer coses, té empena i energia per fer-ho. Li falta un toc: que acabi la crisi, hi hagi estabilitat i puguem fer tot això.

La Granja Montse ha canviat d'aspecte en els darrers anys. Com es fa per mantenir-se al dia sense perdre els orígens, amb quin plantejament van encarar aquests canvis?

Des de ben petit, quan em parlaven de la cafeteria, els pares em van inculcar estimar el barri. M'ha quedat molt gravat. El barri ens ha fet créixer i tots hem viscut gràcies a Peramàs. Els canvis van ser pensant en això. Estimar el barri

és necessari i la gent ho hauria de fer més. Hauríem de fer un esforç per estimar-lo més. Hi ha botigues que no van bé perquè hi ha gent que compra a fora quan ho podria fer aquí. Crec que els veïns i els comerciants hauríem de fer més vida en comú i cuidar el teixit comercial.

Com ha canviat el barri en els últims temps?

Està complicada, la cosa. No és culpa de la gent del barri, però inconscientment abans es "baxava a Mataró" i a la gent li costa fer vida aquí. Si volem sortir de casa nostra anem al centre, però estaria bé que li poguéssim donar més vida a Peramàs. Que fos el nostre centre.

Què hauria de millorar?

No ho sé. L'Ajuntament està treballant bé en moltes coses. De mica en mica s'aniran solucionant.

Hi ha algun secret o producte estrella que faci de la Montse un establiment tan popular?

El que tenim molt bo és el tracte. És la nostra millor estratègia. Som familiars amb tothom, som propers i li sumem un bon producte, de proximitat, amb dinars, amb carns a la brasa, amb menjar casolà, amb l'esmorzar pel tipus d'entrepans i rebosteria, creps i gofres, torrons a l'hivern i tortells de Reis... és una barreja de tot el que pots trobar al comerç de sota casa.

Com influeix la presència del polígon industrial tan a prop del barri?

Ens aporta molta feina. Hi ha moviment no tant pel polígon sinó pel CAP i la Policia i això fa que el barri estigui viu. Sense aquests tres punts el barri no seria el mateix. Això ens dona moviment i constància. Tant de bo n'hi haguessin altres punts i el polígon fos més potent.

La Casa de los Expertos **LA CASA DE LOS CIGARROS ELECTRÓNICOS**

VOLS COMENÇAR A VAPEJAR? NECESSITES RECANVIS? BUSQUES PRODUCTES ESPECIALITZATS?

SOM EXPERTS. VINE I COMPROVA-HO.

RONDA O'DONELL 10, MATARÓ (DAVANT DE LA FARMÀCIA 24H) ☎ 93.122.04.84 @ CASADELOSCIGARROSELECTRONICOS@GMAIL.COM

9

AREGLEM ROBA FEM RETOCS - TOT A MIDA

NO TANQUEM AL MIGDIA

T 937 588 018

Rda. O'Donnell, 100, Mataró

10

VANUZA

Pollastres i menjar per emportar

Plaça Catalunya, 27. Baix 2 - Mataró

Telf. 93 015 42 93

11

cf tallers

AML AUTOMOCIÓ **Valvoline™**

DIAGNOSI · MECÀNICA · ELECTRÒNICA · PNEUMÀTICS

ELECTRICITAT · FRENS · POLIT ÒPTIQUES

Plaça Catalunya, 18 · Mataró (BCN)

T. 93 148 57 47 · M. 622 181 810 · amlautomocio@gmail.com

12



Núria García és una de les professionals del centre CIDIE



D. Ferrer i cedida

"Estem creant el vincle, ens agrada molt fer barri"

Parlem amb Núria García, del centre CIDIE de la Fundació Ramon Rosal

■ **Per a la gent que encara no sàpiga què és CIDIE: què és i quins serveis ofereix a la vostra seu al barri?**

CIDIE, de la Fundació Ramon Rosal, és el primer centre de psicologia especialitzat en teràpia

basada en intel·ligència emocional. El nostre centre treballa sobre diferents eixos transversals que són: la psicologia, la psicopedagogia i la psicoteràpia per a adults, infants i adolescents; la investigació, en la qual tenim diferents estudis científics i publicacions en intel·ligència



L'elogi de Peramàs

"El que fa especial el barri és el tracte amable i agradable de totes les persones que hi viuen i hi treballen"

REFORMAS CUBERO
Servicios Integrales de la Construcción

639 700 054

REFORMAS INTEGRALES
OBRA NUEVA
DIRECCIÓN TÉCNICA
PROYECTOS - DISEÑO

reformascubero@hotmail.com

CREACIONES MARINA

el lloc on
**SEGUR
SEGUR**

trobes el
TEU REGAL

regals · bosses · ferreteria
i complements

C/Pompeu Fabra, 56
Mataró
T/F. 93 798 17 42

emocional en l'àmbit de la salut així com l'organització de jornades científicoprofessionals; i la formació, dins la qual oferim cursos i tallers d'actualització professional, així com màsters i postgraus en intel·ligència emocional.

A més a més, com a fundació oferim altres serveis subvencionats, com ara grups de teràpia per a persones amb fibromiàlgia, tallers d'afectivitat i sexualitat, o psicoteràpia per a persones amb discapacitat intel·lectual.

També oferim serveis complementaris a la psicologia, com el ioga o grups de relaxació dinàmica per a persones amb dolor crònic. Així com el taller d'educació emocional a través del joc per als més petits.

Quin tipus de persona pot estar interessat o necessitar el centre?

Gràcies al nostre equip multidisciplinari, el nostre centre ofereix servei a qualsevol persona (adult, infant o adolescent) amb algun problema emocional o psicològic que necessiti ajuda professional i humana per superar les dificultats

i millorar la seva qualitat de vida. Oferim nombrosos serveis professionals i tota l'ajuda humana per recuperar el benestar emocional i millorar la qualitat de vida.

Quina vinculació teniu amb el barri de Peramàs?

Encara estem creant vincle amb el barri. Crec que la vinculació és bàsicament del boca-orella. De mica en mica hem anat creant el nostre espai dins del barri, aspecte que ha estat molt ben acceptat pel veïnat, gràcies a la tasca que portem a terme orientada a la construcció d'una societat més sana i humanitzada.

A nosaltres ens agrada molt fer barri i intentem participar en diferents institucions, centres i comerços de la zona. Col·laborem tant amb escoles, el CAP de la ronda Prim i centres privats com amb l'Optometria Mataró o altres serveis, com la gestoria Agesma, la copisteria Copimar o Can Kiko, que ens ajuda amb els càterings de les nostres jornades professionals i altres esdeveniments.

Què creus que és el millor del

barri, en termes de convivència i comerç?

El barri de Peramàs és un barri petit, tranquil i molt residencial. Compta amb una gran varietat de comerços i serveis que fan del barri un espai dinàmic i molt acollidor. Això permet tenir a l'abast tot el que necessites sense haver de desplaçar-te. Però el que fa especial el barri és el tracte amable i agradable de totes les persones que hi viuen i hi treballen.

Recomanaries a la gent que hi vingués a viure o a treballar?

Per a nosaltres ha estat molt positiu venir a treballar aquí, ja que és un barri amb molta vida, amb molta varietat i, sobretot, molt acollidor. De seguida ens l'hem fet nostre. A més a més, està molt ben comunicat. El transport públic que hi ha a la zona permet desplaçar-se amb facilitat tant per Mataró com per anar a Barcelona o altres pobles veïns. Per tant, també el recomanaria per viure-hi: crec que és un barri on pots fer molta vida i, a més a més, és molt segur.



**Centre d'Investigació, Formació i
Desenvolupament de la Intel·ligència Emocional**
FUNDACIÓ RAMÓN ROSAL

Atenció Psicològica i Psicoteràpia: adults, nens i adolescents:

- Grup de teràpia per a persones amb fibromiàlgia (activitat 100% subvencionada).
- Grup de relaxació dinàmica per a persones amb dolor crònic (activitat parcialment subvencionada).
- Taller d'afectivitat i sexualitat. Com evitar les relacions tòxiques? (activitat 75% subvencionada, inici 23 de novembre)

Servei de Psicopedagogia: Logopèdia, Reeducacions i Tècniques d'estudi:

- Taller d'educació emocional i valors a través del joc per a infants.

Formació: Màsters i Postgrau en Intel·ligència Emocional en l'àmbit social i/o de la salut (últimes places):

- Curs bàsic d'Intel·ligència emocional (9è edició).
- II Jornada d'Intel·ligència emocional (16 de novembre).

Benestar i Salut: Ioga, Mindfulness i Tallers de Creixement personal.

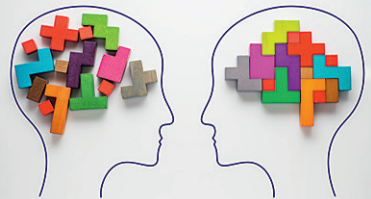

**No dubtis a consultar
la nostra web: www.cidie.es**
Vine a conèixer-nos!
C/ Pintor Velázquez, 66
psicologia@cidie.es / T 937 960 916



**FINALISTA EN LA XI EDICIÓ
 MILLOR CROISSANT ARTESÀ
 DE MANTEGA D'ESPANYA 2018**



**Forn de pa
francesc**

**ENTREPÀ MINI DE PERNIL IBÈRIC
 + SUC DE TARONJA NATURAL
 + CAFÈ AMB LLET**

4,40€



Degustació a: C. Pompeu Fabra, 20 · Mataró · T 937 573 054 /// C. Jacint Verdaguer, 7 · Premià de Dalt · T 937 514 926

Plànol dels comerços barri a barri Peramàs- Esmandies



1 Immonova
Camí del Mig, 20

**2 Aula de música
Masafrets**
Arnau Palau, 3

3 Aart Perruquers
Rda. O'Donnell, 54

4 Centre Speritsà
Puig i Cadafalch, 21

5 Motor Coll
Plaça Catalunya, 5

6 La Senieta
Joan Larrea, 3

7 Garber Assegurances
Rda. O'Donnell, 14-16

8 La Montse
Rda. O'Donnell, 3

**9 La Casa de los
Cigarrillos Electrónicos**
Rda. O'Donnell, 10

10 La Retou de la Kris
Rda. O'Donnell, 100

11 Vanuza
Plaça Catalunya,
27 baix 2

12 AML Automoció
Plaça Catalunya, 18

13 Reformas Cubero
Matheu, 51

14 Creacions Marina
Pompeu Fabra, 56

15 CIDIE
Velázquez, 66

16 Forn de pa Francesc
Pompeu Fabra, 20

17 Seguros Molina
Joaquim Capell, 29

**Agesma S.L.
18 Asesoría**
Velázquez, 70-72

**Portes i Cuines
19 Maresme**
Rda. Antoni Comas, 16

20 Òptica Catalunya
Plaça Catalunya, 44

Colegiado N.º 46412

Seguros Molina

ASESORIA

c/Joaquim Capell, 29 - Mataró - Tl. i Fax: 93 799 59 97
segurosmanuelmolina@gmail.com

17

Agesma ASESORIA

GESTIÓN LABORAL, FISCAL Y CONTABLE

C/Velázquez, 70-72. Mataró. T. 93 757 88 68
agesma@agesmasl.com

18

maresme

**ORTES I
CUINES**

treballs amb fusta

Rda. Antoni Comas, 16 - Mataró
T 931 825 294 - M 627 761 954
www.portesicuinemaresme.com

19

**ÒPTICA
CATALUNYA**

CENTRE ESPECIALITZAT
EN TERÀPIA VISUAL

Plaça Catalunya, 44 - Mataró
937 571 084
opticacatalunya@opticacatalunya.com

20



Barri a barri

Peramàs - Esmandies



Grup de comunicació **eltot.cat**

